

LE 10 MAI 2026

BRIEFING DES PARTICIPANTS



EKIDEN DE **CHANTILLY**



BRIEFING - PROGRAMME

**L'équipe d'organisation vous remercie pour votre participation à la première édition de l'Ekiden de Chantilly.
Vous trouverez ici toutes les informations indispensables pour profiter pleinement de votre course en relais !**

Samedi 9 mai 2026

14h à 18h : Retrait des dossards au magasin « Terre de Running Chantilly » (3 Place Omer Vallon, 60500 Chantilly)

Dimanche 10 mai 2026

7h30 : Ouverture du village de l'Ekiden à l'hippodrome de Chantilly

7h30 à 8h30 : Retrait des dossards devant l'entrée principale de l'hippodrome, Avenue de la plaine des Aigles, 60500 Chantilly

8h45 : Briefing des participant(e)s au niveau de la zone de relais

9h : Départ de l'Ekiden

De 10h à 11h : Courses enfants

A partir de 13h : Remise des prix

Infos pratiques :

Le retrait des dossards s'effectue par une seule personne pour l'ensemble de l'équipe

Merci d'emmener des épingles à nourrices pour fixer vos dossards

Se munir des licences FFA Athlé Compétition, Athlé Entreprise, Athlé Running ou Pass J'aime Courir des six relayeurs)
ou d'une copie du Parcours de Prévention Santé, s'ils n'ont pas été fournis auparavant sur la plateforme internet.



BRIEFING - PARCOURS ET RELAYEURS

Le parcours de l'Ekiden de Chantilly est composé de deux boucles : une boucle de 5 km et une boucle de 2,195 km

→ voir plan du parcours p.5

Voici comment s'organise les relais au sein de chaque équipe :

Coureur #1 : 1 boucle de 5 km

Coureur #2 : 2 boucles de 5 km = 10 km

Coureur #3 : 1 boucle de 5 km

Coureur #4 : 2 boucles de 5 km = 10 km

Coureur #5 : 1 boucle de 5 km

Coureur #6 : 1 boucle de 5 km + 1 boucle de 2,195 km = 7,195 km **Chouchou de contrôle à récupérer sur la 2^{ème} boucle**

TOTAL = 42,195 km

Merci de laisser libre la zone d'attente relais le plus possible. Chaque relayeur est invité à s'y rendre chacun son tour, quand le relayeur d'avant est parti.

→ voir plan du village p.7



BRIEFING - ACCÈS

Accès à l'hippodrome:

L'accès se fera depuis Avenue de la plaine des Aigles,
60500 Chantilly

Parking :

Pour se rendre en voiture sur le site de course, des places
seront disponibles sur les parkings aux alentours
(attention, certains sont payant).

Un grand parking gratuit est possible au niveau de la gare
(env. 1 km du village ekiden)

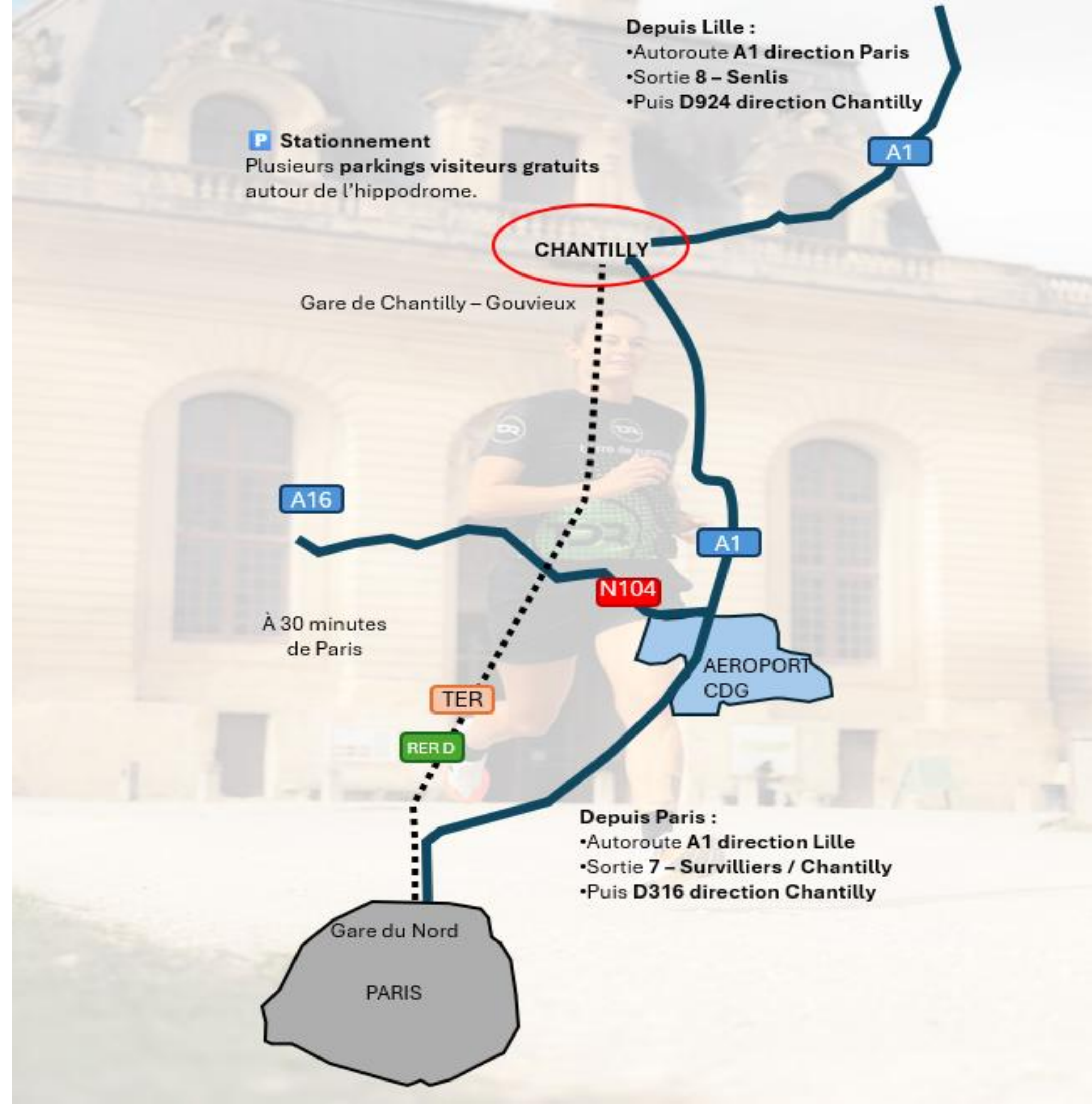

BRIEFING - PLAN DU PARCOURS



BRIEFING - PLAN DU PARCOURS – Dernier relayeur



Contrôle
Chouchou

Lors de la 2^{ème} boucle, le
dernier relayeur devra
récupérer un chouchou

BRIEFING - PLAN DU VILLAGE

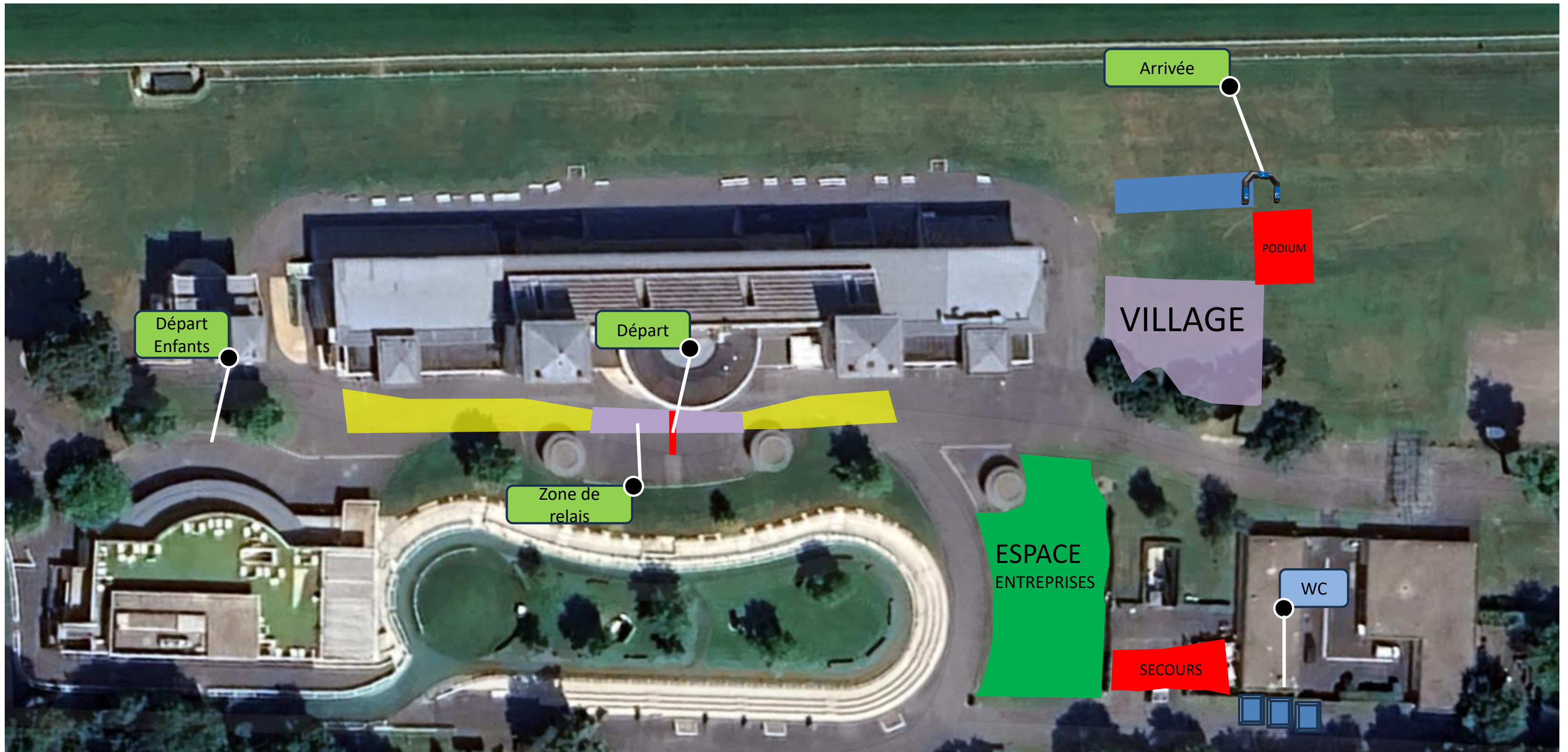

BRIEFING – COURSES ENFANTS

Les courses enfants auront lieu pendant le déroulement de l'Ekiden

→ voir plan des parcours p.9

Voici comment s'organise les relais au sein de chaque équipe :

Course des 4-6 ans : 1 boucle de 300 m
Départ: 10h
Course des 6-9 ans: 1 boucle de 800 m
Départ: 10h15
Course des 9-12 ans: 1 boucle de 1,5 km
Départ: 10h30

Les courses enfants ne sont pas chronométrées. Chaque enfant aura une médaille et un gouter à l'arrivée.



BRIEFING – PARCOURS COURSE ENFANTS 4-6 ANS

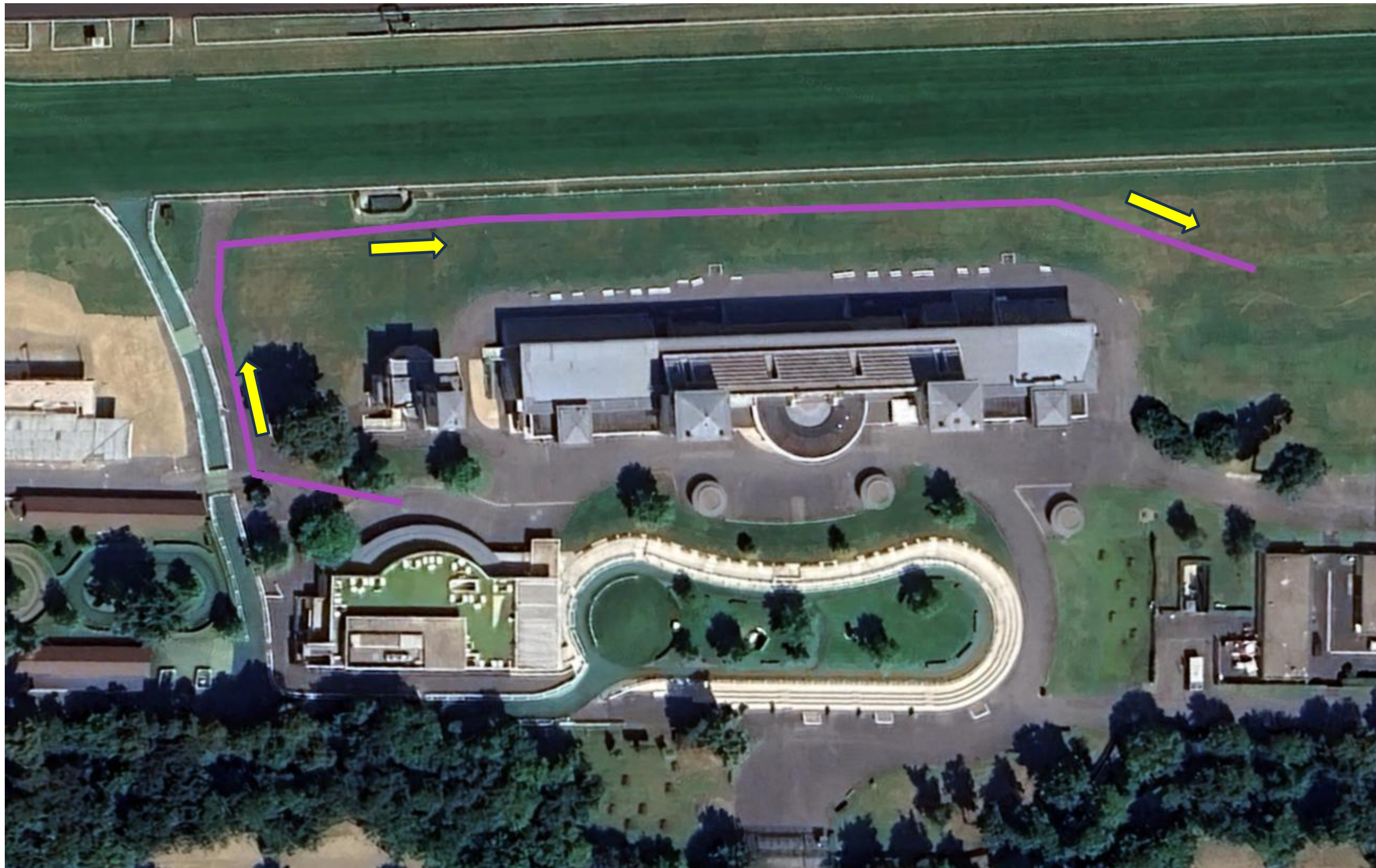

BRIEFING – PARCOURS COURSE ENFANTS 9-12 ANS

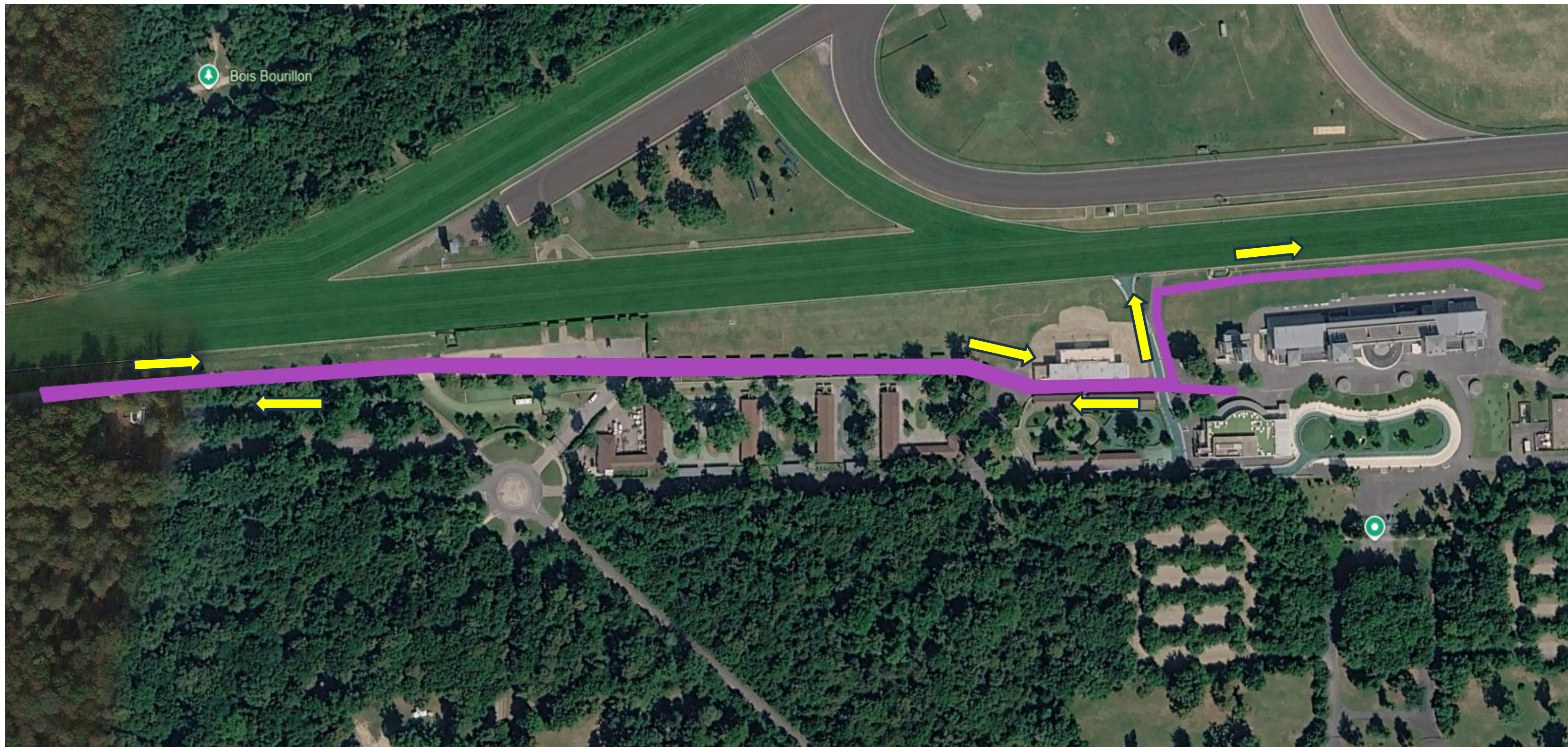

BRIEFING - FOIRE AUX QUESTIONS

L'équipe doit elle être au complet pour le retrait des dossards ?

Non, une seule personne de l'équipe peut venir chercher l'ensemble des dossards de l'équipe à condition de présenter tous les justificatifs (licences et PPS manquants) s'ils n'ont pas été fournis auparavant sur la plateforme internet (aucune photocopie ne sera faite sur place).

Comment se déroule la course ?

Le parcours est constitué d'une grande boucle de 5 km et d'une petite boucle de 2,195

km. Coureur #1 : 1 boucle de 5 km

Coureur #2 : 2 boucles de 5 km = 10 km

Coureur #3 : 1 boucle de 5 km

Coureur #4 : 2 boucles de 5 km = 10 km

Coureur #5 : 1 boucle de 5 km

Coureur #6 : 1 boucle de 5 km + 1 boucle de 2,195 km = 7,195 km

TOTAL = 42,195 km = un marathon

Quels sont les challenges récompensés ?

Classement Général: 1^{er}, 2^{ème} et 3^{ème}

équipes femmes, hommes et mixtes

Challenge Entreprises : 1^{er}, 2^{ème} et 3^{ème}

(pour qu'une équipe soit considérée mixte, elle doit être composée d'au moins 3 femmes)

